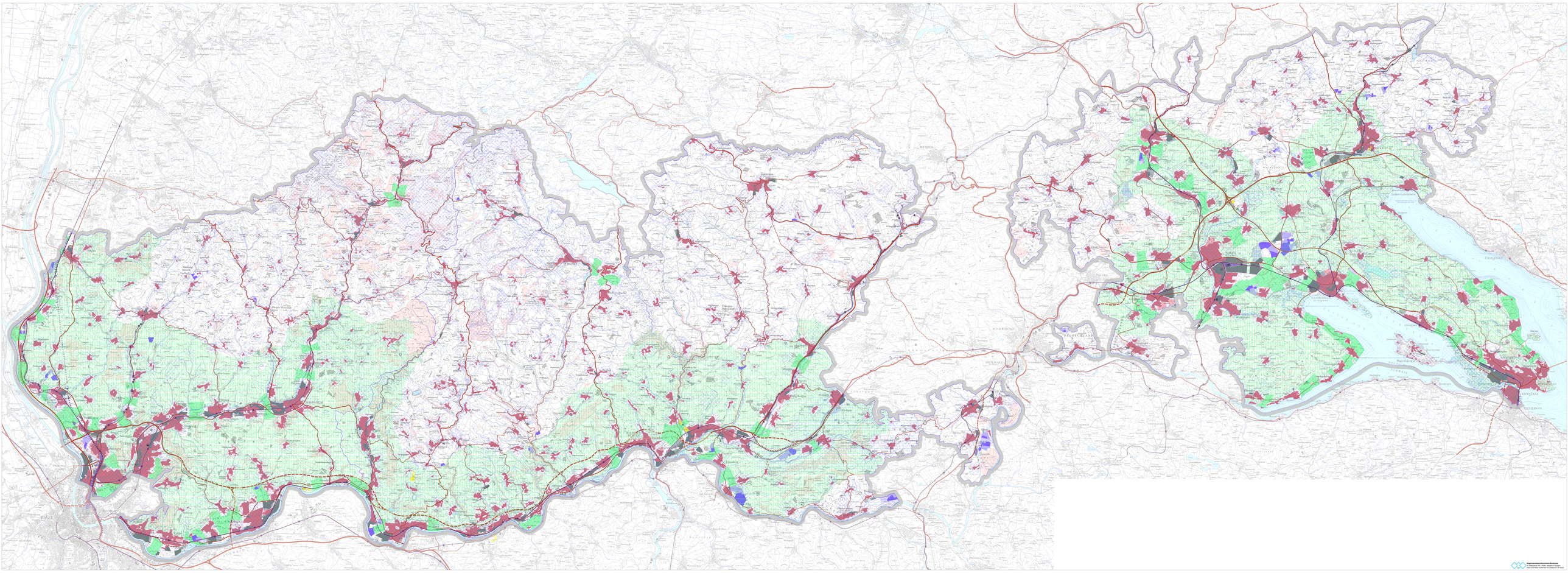
Regionalverband Technische Werke Ludwigshafen
Ein Kooperationsprojekt von Stadt Ludwigshafen
und Verbandsgemeinde Lambrecht (Pfalz) im Jahr 2009